"FAITES" DE L'ECO-HABITAT

Samedi 20 octobre

Quartier Saragosse

PAU / 9h30 - 18h

En lien avec Festival Saragosse en 365 jours

Bars à témoignages

Evénement gratuit

3ème édition

Musique et restauration

Conférences

RT2012, ré-emploi, éco-rénovation, étanchéité à l'air...

Espace et animations pour les enfants

Ateliers pratiques

autour de la terre, paille, chaux, chanvre, liège

« Faites de l'éco-habitat ! »
habitatecoaction@gmail.com
05 59 64 44 54

Journée organisée collectivement par :

HABITAT ÉCO-ACTION · COMITÉ BASSIN EMPLOI DU SEIGNANX · CPIE BÉARN · DESTINATION Patrimoine · PAU BÉARN PYRÉNÉES Communauté d'Agglomération · Écocentre PIERRE & TERRE · Compagnons du Tour de France Fédération Compagnonnique · coopérative territoriale · ASSOCIATION HABITAT JEUNES PAU-PYRÉNÉES · ma de na

Un évènement festif et convivial pour découvrir les initiatives et les techniques liées à l'éco-habitat, accessibles près de chez vous

Au programme de la journée

9h30 : ACCUEIL

10h : CONFÉRENCE

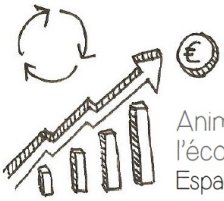

Rénovation en habitat sain et écologique : comment allier performance, économies d'énergie et budget ?

Animée par Christophe Merotto de l'écocentre Pierre & Terre
Espaces Pluriels, 17 av. de Saragosse à Pau

Différent.e.s professionnel.le.s de l'éco-habitat viennent nous faire part de leur expérience dans une ambiance conviviale, propice à la discussion.

11h30 : Déconstruction, ré-emploi et métiers du futur par Raphaël Fourquemin, architecte & Claude Barry-Sauvé de Real Programme.

14h : Toilettes sèches et assainissement écologique par Christophe Merotto de l'écocentre Pierre & Terre

14h45 : La terre comme matériau de construction : comment et pourquoi l'utiliser ? par Régis Navassartian de Habitat Eco-Action.

15h30 : Décorer au naturel : ressources et potentiels par Christophe Cozzolino de Madena et Maud Misseri de Art d'intérieur

16h15 : L'habitat léger autonome et démontable par Yann Capdequi de Peyr'Energies et Mathieu Lhuilier du Sens du fil

17h : Etanchéité à l'air, isolation et réglementation thermique : pourquoi, comment ? Guillaume Weexsteen de Charpente Weexsteen et Stéphane Charles d'EnergEthic

À PARTIR DE MIDI

Restauration conviviale sur place (produits locaux), avec animation musicale.

TOUT AU LONG DE LA JOURNÉE

Des ateliers pour "mettre la main à la pâte"

Des professionnel.le.s vous initient et vous font découvrir les techniques de l'éco-habitat, autour de la terre, du bois, du métal, du chauffage, des énergies renouvelables et du végétal dans les bâtiments.

ANIMATIONS ET JEUX

Avec la « Boite à bâtir »

Pour les enfants comme pour les adultes des jeux sur les thèmes : la maison bioclimatique, la climatisation naturelle et qu'est-ce qu'un matériau écologique ?

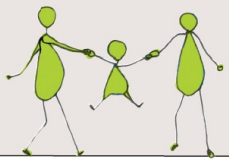

ESPACE ENFANTS

Des animateur.rice.s s'occupent des enfants à partir de 3 ans.